

GZ: ÖEK Änd. 5.01, FWP Änd. 5.03
Pöllauberg, am 19.04.2023

KUNDMACHUNG

über die Beschlussfassung der Auflage der „Änderung 5.01 des
Örtlichen Entwicklungskonzeptes und des Flächenwidmungsplanes 5.03

Gemäß § 24a Verfahren zur Erlassung und Änderung eines Örtlichen Entwicklungskonzeptes und § 39 Verfahren zur Erlassung des Flächenwidmungsplanes Stmk. Raumordnungsgesetzes ROG 2010 i.d.g.F. (LGBI. Nr. 84/2022) hat der Bürgermeister der Gemeinde Pöllauberg in der Gemeinderatssitzung vom 16.02.2023 den Gemeinderat über „Auflage des Entwurfes der Änderung 5.01 des ÖEKs und die Auflage des Flächenwidmungsplanes 5.03 des Verfassers DI Silvia Kerschbaumer-Depisch (Dreikreuzweg 4, 8280 Fürstenfeld) informiert und die Kundmachung verfügt.

Während der 8-wöchigen Auflagefrist hat jedes Gemeindemitglied sowie jede physische und juristische Person, die ein berechtigtes Interesse glaubhaft machen kann, das Recht, Einwendungen dem Gemeindeamt schriftlich und begründet bekannt zu geben.

Der Entwurf der Änderung des ÖEKs 5.01 und des FWP 5.03 wird in der Zeit

von 24.04.2023

bis 19.06.2023

im Gemeindeamt während der Amtszeiten zur öffentlichen Einsicht aufgelegt.

Für den Gemeinderat:

Der Bürgermeister:



angeschlagen am: 24.04.2023

abgenommen am:



Örtliches Entwicklungskonzept 5.0 Änderung 5.01

Verfahren GEM. § 24a StROG 2010 idGF LGBL. 84/2022
GEMEINDE PÖLLAUBERG
KG OBERNEUBERG

IST - ZUSTAND

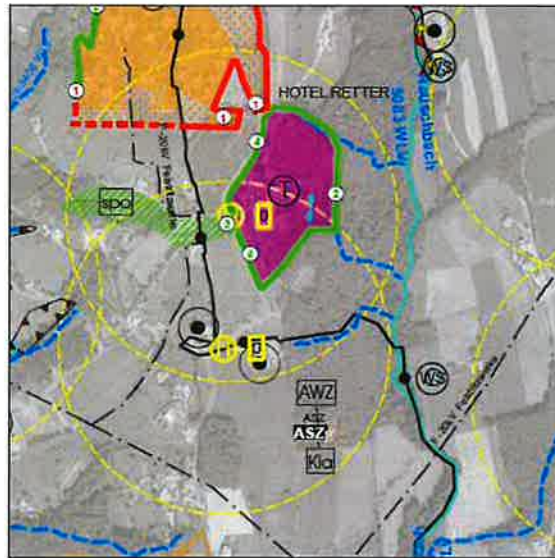

13.02.2023



M 1:10000

SOLL - ZUSTAND

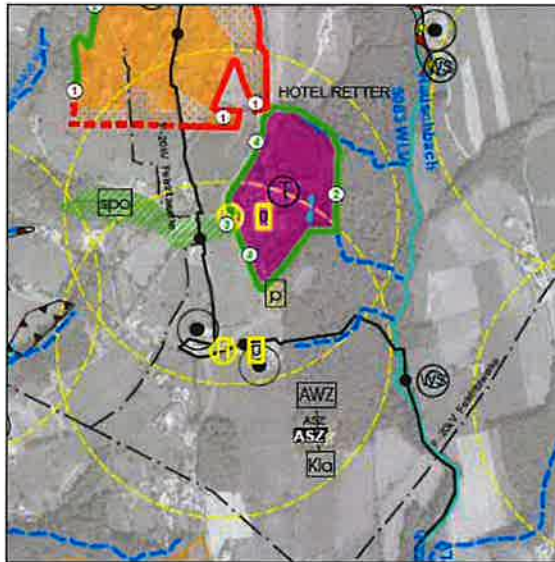

13.02.2023



M 1:10000



FLÄCHENWIDMUNGSPLANÄNDERUNG 5.03
 Vereinfachtes Verfahren (gem. §39 Stmk.ROG 2010 LGBL 84/2022)
 GEMEINDE PÖLLAUBERG
 KG OBERNEUBERG
 Gst.Nr.:984/2 (TF), 987/3 (TF), 987/1 (TF)

IST - ZUSTAND

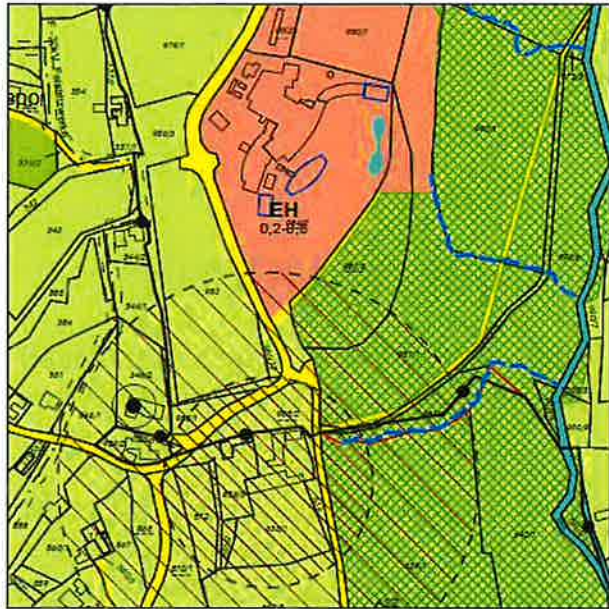

13.02.2023

M 1:5000

SOLL - ZUSTAND

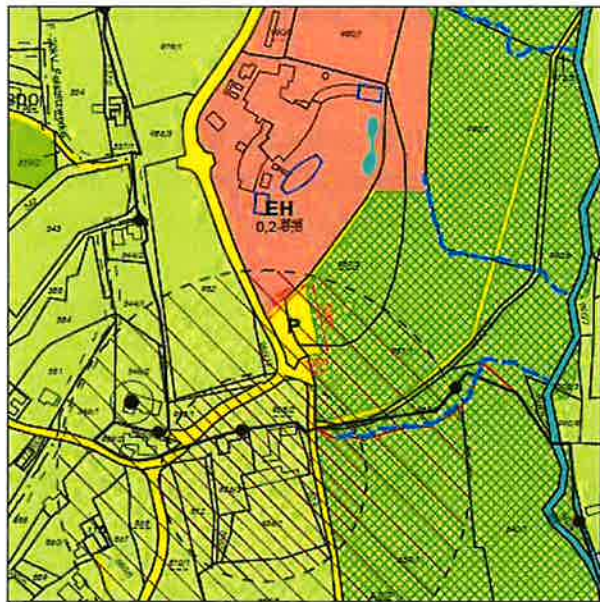

13.02.2023

M 1:5000

- | | | |
|---|---|--|
| <ul style="list-style-type: none"> EH Erholungsgebiete spo Sondernutzung im Freiland für Sportzwecke P Verkehrsfläche, Flächen für den fließenden Verkehr P Verkehrsfläche - Flächen für den ruhenden Verkehr | <ul style="list-style-type: none"> öffentliche und private Gewässer LF Land- und Forstwirtschaftliche Nutzung im Freiland Waldflächen Gerinne Katastralgemeindegrenze | <ul style="list-style-type: none"> BEL = Belastungsbereich GER = Geruchsschwellenabstand ● Tierhaltungsbetrieb unter G=20 |
|---|---|--|